

Mr

# PLOGGING PORTUGAL CHALLENGE

## 23 DE ABRIL

IIª  
EDIÇÃO

INÍCIO DA PROVA

**09:30**

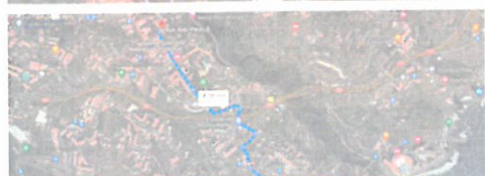

EB 2-3 DO CANIÇO  
EB1/PE DO CANIÇO  
EB1/PE DA ASSOMADA  
EB1/PE DAS FIGUEIRINHAS  
GRUPO GALOMAR

PARCEIROS

JUNTA@JF-CANICO.PT  
291 934 621



freguesia de **caniço**  
jf-canico.pt

MY

## 1. Descrição e Caracterização do Evento

### 1.1. Caracterização da atividade

Plogging é uma prova que envolve Jogging e Recolha de Lixo. Neste caso, as instituições envolvidas irão sair dos respetivos espaços e irão recolher o lixo num percurso definido e com tempo para terminar a prova. No meeting point será feita a separação do lixo e posterior recolha pelas equipas destacadas para o efeito.

### Organização e promoção

A prova é organizada pela Junta de Freguesia do Caniço e será promovida na comunidade escolar, juntamente, com o Grupo Galomar.

### Localização

Freguesia do Caniço, Rua João Paulo II, Largo Padre Lomelino, 9125-014 Caniço. Obs: A prova parte de diversos pontos da freguesia e culmina no sítio identificado.

Georreferência - 32.65175953957783, -16.839918349640296

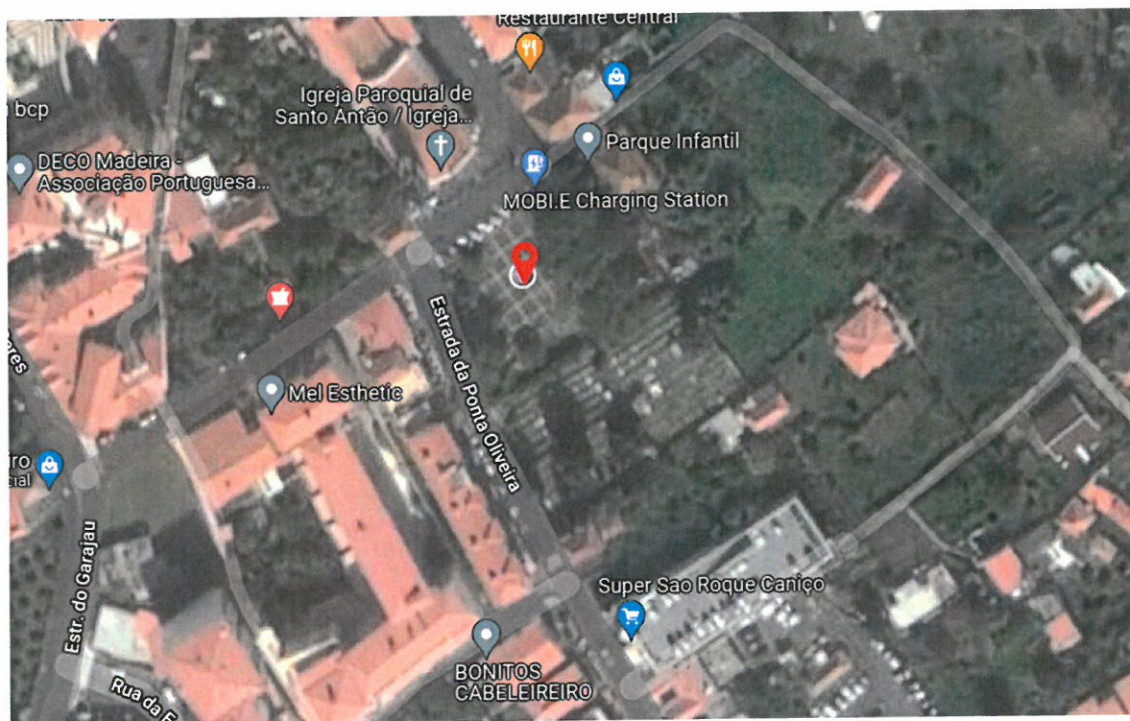

### Caraterização do recinto

O evento irá desenrolar-se ao ar livre pelas estradas, ruas e veredas da Freguesia, culminando no Largo Padre Lomelino.

### Programa do evento e seu horário

O evento será no dia 23 de abril de 2022 e iniciar-se-á com saída das instituições às 09h30 com chegada ao Largo Padre Lomelino às 11h30. Posteriormente, haverá separação do lixo com a previsão de término pelas 13h.

**Número de visitantes previstos por dia**

< 100  > 100 e < 250  > 250 e < 500  > 500

**Caraterísticas dos visitantes previstos**

População em Geral  Crianças  Idosos

Pessoas portadoras de deficiência

**Previsão meteorológica**

A preencher pelo SMPC.

**Probabilidade de Ocorrências**

Intoxicação alimentar  Intoxicação por ingestão excessiva de bebidas alcoólicas

Ferimentos causados por quedas ou agressões  Doenças súbitas  Incêndios

**1.2. Antecedentes/Historial do evento**

	2018	2019	2020	2021
Número de visitantes	Não se realizou	50 / dia	Não se realizou devido à pandemia	Não se realizou devido à pandemia

	2018	2019	2020	2021
Agentes de Proteção Civil e entidades de apoio	Não se realizou	SMPC PSP CB	Não se realizou devido à pandemia	Não se realizou devido à pandemia

Tipo de ocorrências Pré-Hospitalar	2018	2019	2020	2021
Assistência no local	Não se realizou	0	Não se realizou devido à pandemia	Não se realizou devido à pandemia
Evacuação Unidade Hospitalar	Não se realizou	0	Não se realizou devido à pandemia	Não se realizou devido à pandemia

## 2. INFORMAÇÃO COMPLEMENTAR

### 2.1 Lista de Contactos

Entidades	N.º Telefone
Diretor/Presidente da organização, Milton Teixeira	965 057 949
Secretário da organização, Marco Fernandes	965 060 058
Contacto geral JF Caniço	291 934 621
Coordenadora Municipal de Proteção Civil, Dr.ª Liliana Freitas	917 999 942
Colaborador do SMPC, Sr. Renato Baptista	917 999 051
Bombeiros Sapadores de Santa Cruz	291 520 112 ou 291 524 241
Esquadra da PSP de Santa Cruz	291 529 130
Outros contactos que achem pertinentes, Rúben Freitas (JFC)	967 161 251

Freguesia do Caniço, 08 de abril de 2022

Presidente da Junta de Freguesia do Caniço

  
S. R.  
(Milton Marco Neto Teixeira)  
JUNTA DE FREGUESIA  
DO CANIÇO  
SANTA CRUZ

# ANEXOS DA PROVA

M

PERCURSOS

PLOGGING CHALLENGE PORTUGAL 2022  
CANIÇO



freguesia **caniço**  
jf-canico.pt

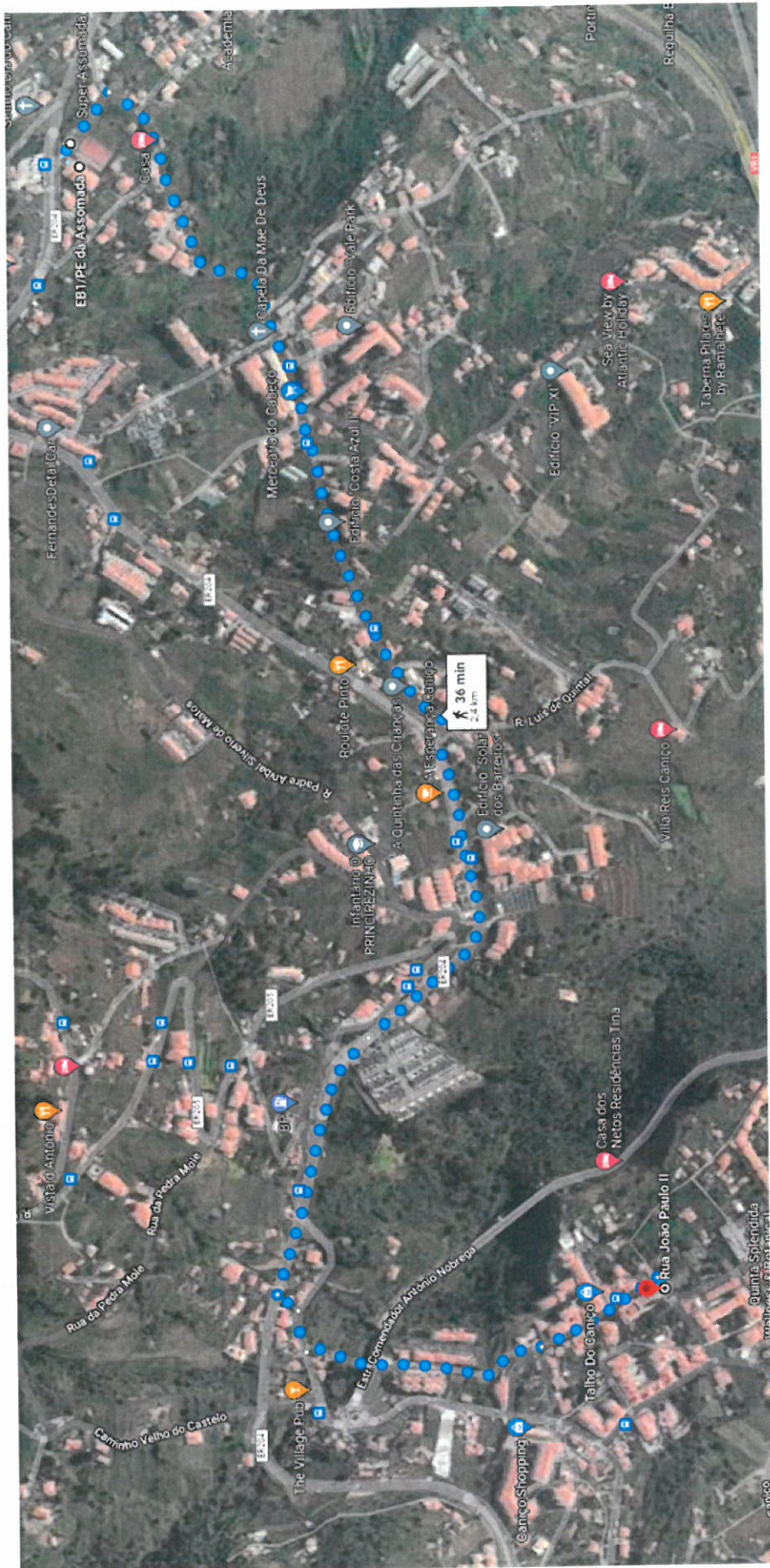

DIST: 2,4 Km | Desnível: Positivo (97 m) – Negativo (79 m)

**ITINERÁRIO – EB1/PE DA ASSOMADA**

Saída da Escola em direção ao Caminho da Mãe de Deus – Estrada do Aeroporto – Rua João Gonçalves Zarco – Rua Canto do Ribeiro – Rua João Paulo II – Largo Padre Lomelino

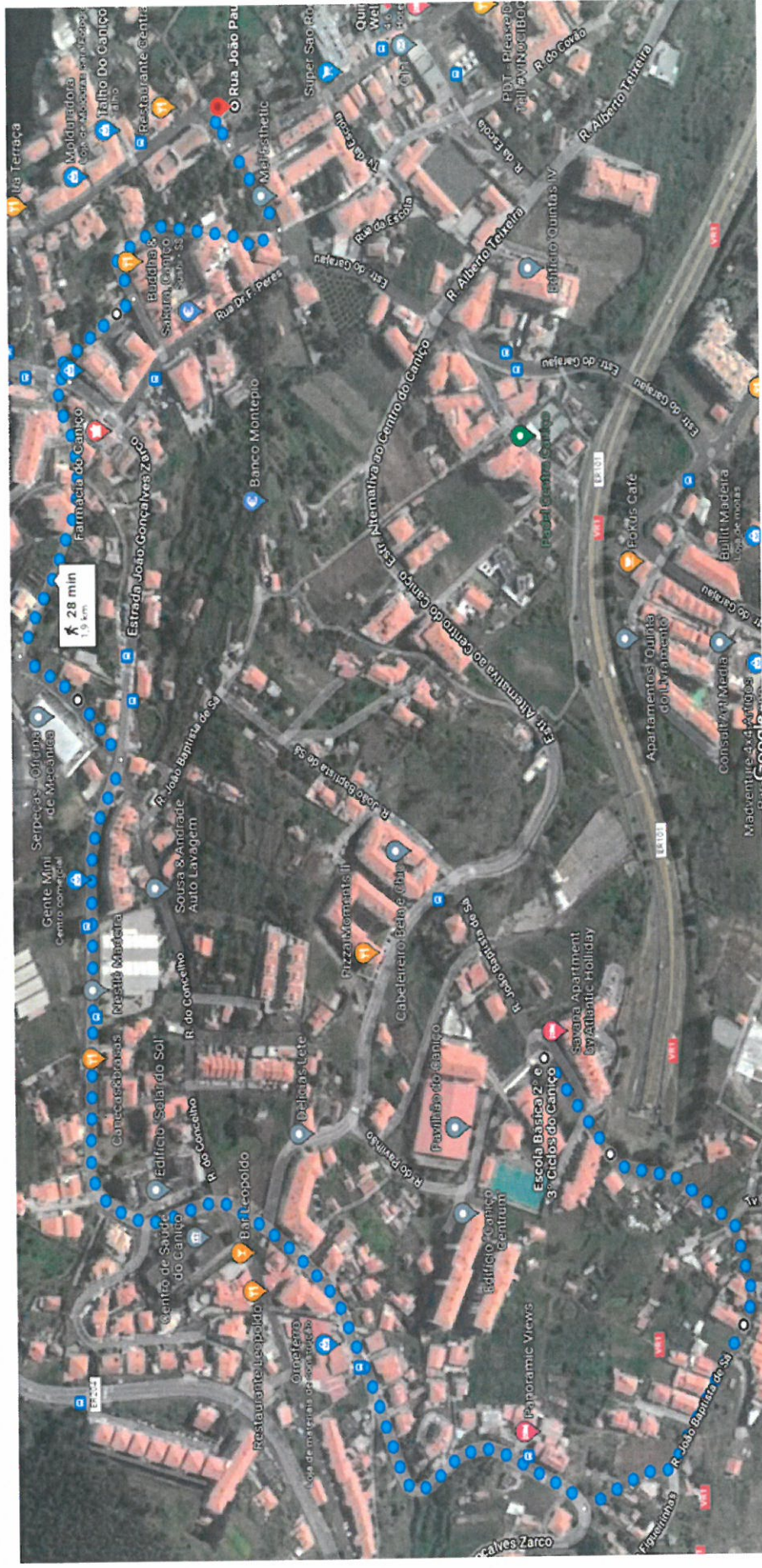

DIST: 1,9 Km | Desnível: Positivo (66 m) – Negativo (105 m)

### ITINERÁRIO – EB23 DO CANIÇO

Saída da Escola subindo no sentido Sudoeste – Estrada João Gonçalves Zarco – Travessa João Gonçalves Zarco – Caminho Velho da Azenha – Rua José Batista Figueira Nóbrega dos Santos – Rua Dr. Francisco Peres – Largo Padre Lomelino

MF

### PERCURSOS



freguesia # **caniço**  
jf-canico.pt



DIST: 2 Km | Desnível: Positivo (15 m) – Negativo (197 m)

### ITINERÁRIO – EB1/PE DAS FIGUEIRINHAS

Descida da Rua da Escola – Estrada das Eiras – Estrada do Aeroporto – Caminho Velho Jardim do Sol – Rua do Concelho – Vereda do Relógio de Água - R. Padre Francisco Ascensão de Freitas – Rua João Paulo II – Largo Padre Lomelino

*M*



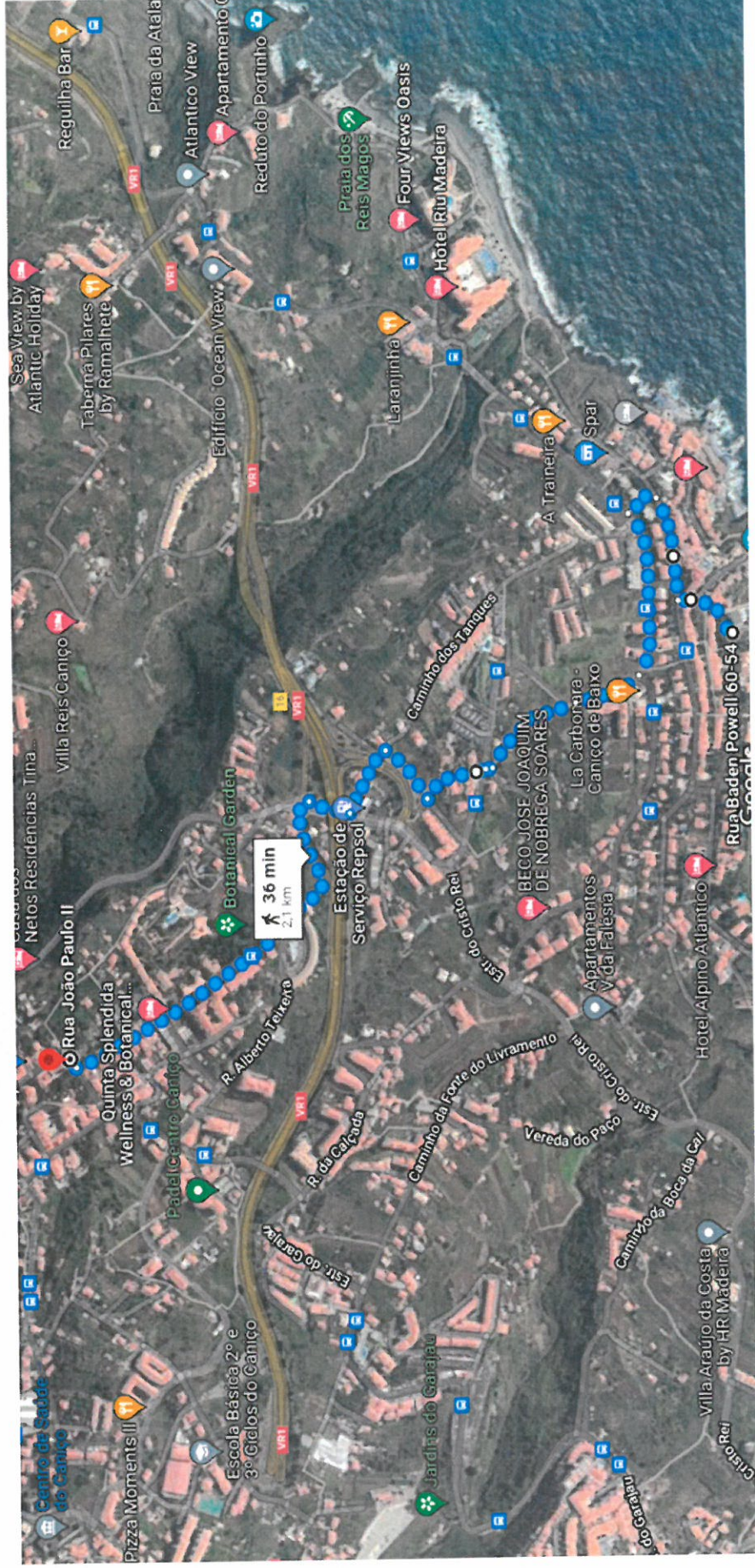

DIST: 2.1 Km | Desnível: Positivo (215 m) – Negativo (29 m)

## ITINERÁRIO – GALOMAR

Saída do Senti do Galomar direção para a Rua D. Francisco Santana – Vereda de ligação para a Estrada Avelino Pinto – Estrada da Ponta da Oliveira – Caminho Velho da Oliveira – Rua dos Tanques – Caminho dos Tanques – Estrada da Ponta da Oliveira – Vereda junto ao Nico's Burguer – Estrada da Ponta da Oliveira – Rua João Paulo II (Largo Padre Lomelino)

*Handwritten signature or mark.*

## PERCURSOS

# PLOGGING CHALLENGE PORTUGAL 2022 CANIÇO

freguesia # caniço  
jf-canico.pt



DIST: 2.1 Km | Desnível: Positivo (99 m) – Negativo (88 m)

## ITINERÁRIO – EB1/PE DO CANIÇO

Saída da Escola em direção à Estrada da Ponta da Oliveira – Rua Alberto Teixeira – Estrada Alternativa do Caniço – Rua João Batista de Sá – Rua do Concelho – Estrada Gonçalves Zarco – Rua Dr. Francisco Peres –  
Vira à esquerda em direção ao Largo Padre Lomelino

*MS*

## PONTO CULMINANTE DA PROVA

freguesia # caniço  
jf-canico.pt



## PLOGGING CHALLENGE PORTUGAL 2022 CANIÇO

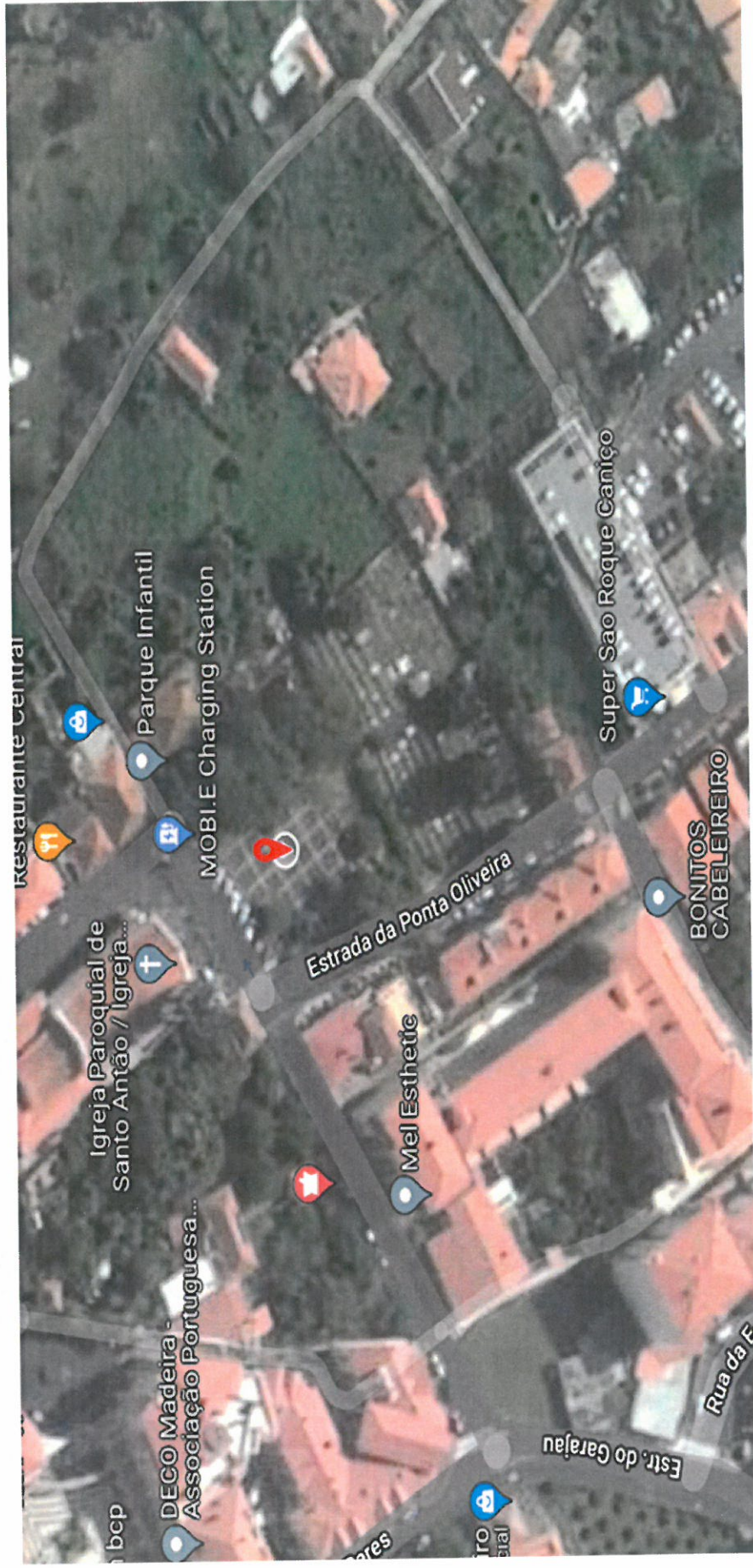

GEORREFERÊNCIA: 32.65175953957783, -16.839918349640296

## ITINERÁRIO – PONTO DE SEPARAÇÃO E RECOLHA DE LIXO

Rua João Paulo III (Largo Padre Lomeiño)

*Handwritten signature*